

Incidentes. Informes

A parte de los estadísticos que podemos generar a partir de los incidentes registrados en PrevenGOS, tal y como vimos [aquí](#), disponemos de la posibilidad de imprimir el informe de investigación de incidentes.

Esta opción la tenemos disponible en diferentes apartados, como puede ser desde la ficha de la empresa en el módulo de incidentes, la consulta de incidentes o incluso desde la pantalla principal del módulo (haciendo clic derecho sobre los incidentes que queremos imprimir). En la siguiente imagen podemos ver estos lugares:

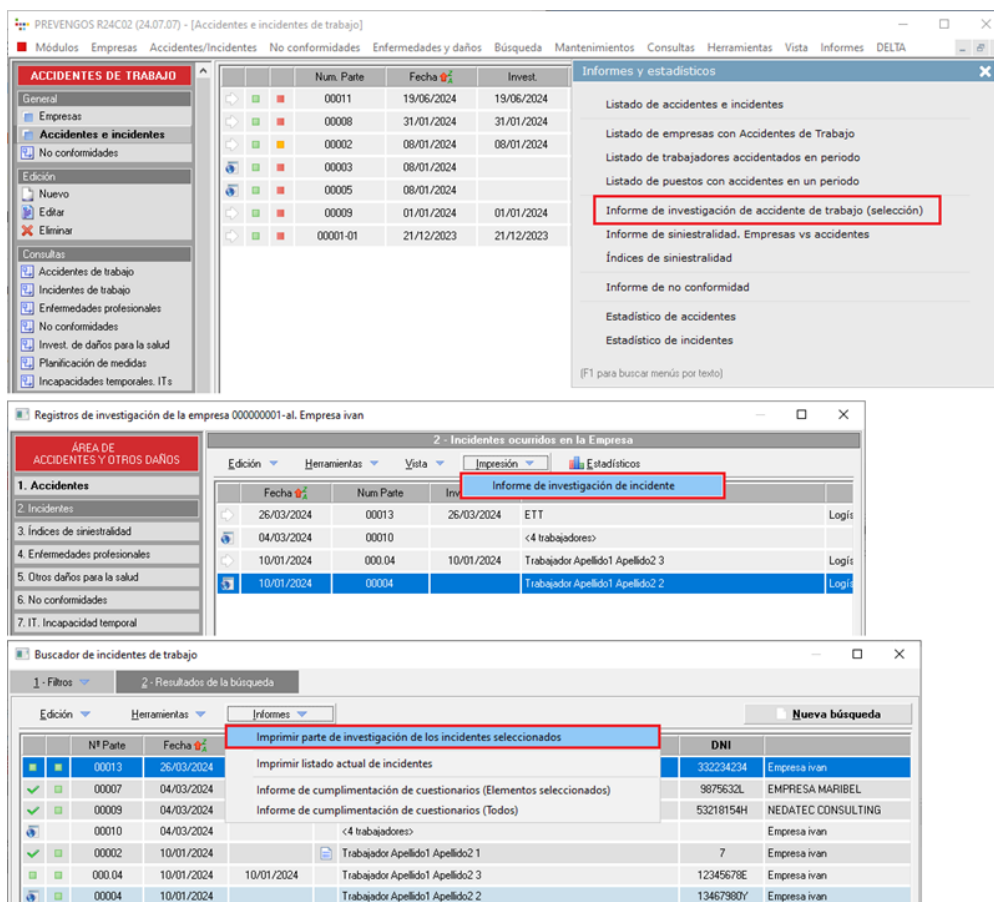

En el momento de imprimir el informe de investigación de incidentes PrevenGOS nos dará a elegir la plantilla de impresión que queremos usar. Por defecto PrevenGOS trae una plantilla de impresión, las cuales encontramos en su correspondiente mantenimiento, denominado "Plantillas de impresión de documentos de Word" al que accedemos desde el botón superior "Documentos y cuestionarios" de la pantalla principal de PrevenGOS. Una vez dentro, los distinguiremos tal y como vemos en la siguiente imagen:

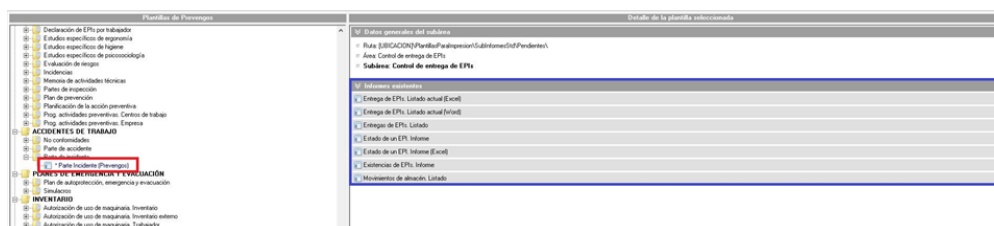

En la parte izquierda, dentro del recuadro rojo podemos ver las diferentes plantillas principales que tengamos en nuestro PrevenGOS. Por defecto, como comentamos anteriormente, PrevenGOS trae por defecto un diseño aunque

es posible que en su Prevegos tenga alguna más que haya realizado otro técnico. En la parte derecha, señalado en azul, una vez seleccionemos uno de los modelos de plantillas veremos las subplantillas usadas en el proceso de impresión así como los marcadores disponibles en cada una de estas subplantillas.