

Enfermedades profesionales

1. Introducción

La normativa vigente en prevención de riesgos laborales, define la enfermedad profesional como aquella que:

- Se haya contraído a consecuencia del trabajo.
- Se trate de alguna de las actividades que reglamentariamente se determinan
- Esté provocada por la acción de elementos y sustancias que se determinen para cada enfermedad

Prevengos permite registrar estos estudios para su computo en la memoria Orden TIN de la empresa. Para ello, debe abrir la ficha de la empresa en el módulo **ACC** y acceder a la pestaña **4. Enfermedades profesionales**.

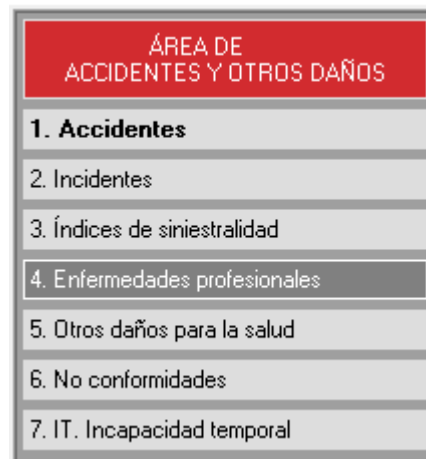

Es un mero registro de la enfermedad profesional que no lleva ninguna investigación ni informe asociado.

2. Enfermedad profesional

Situado en este apartado de la empresa podrá ver todos los registros de enfermedad profesional creados o crear un nuevo con el menú *Edición > Nuevo registro de investigación de enfermedades profesionales*.

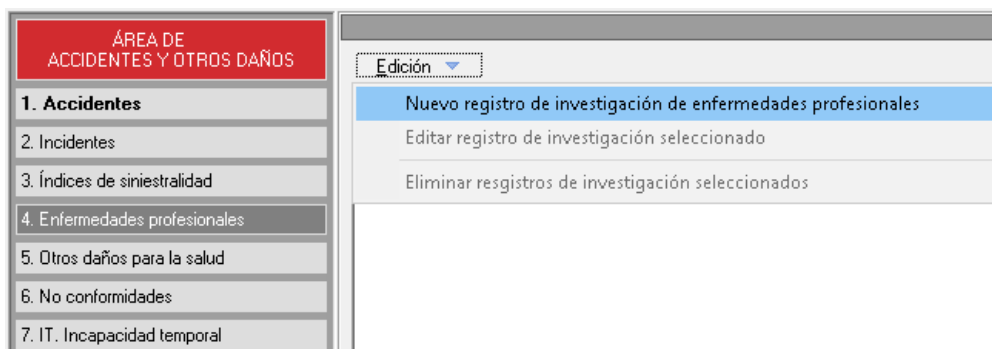

A continuación se detallan cada uno de los campos que contiene el formulario para la creación del registro correspondiente:

Datos de la enfermedad profesional. Empresa: EMPRESA 01

Fecha:

Trabajador: [F1]

Enfermedad: [F2]

CIE10: [F3]

Centro de trabajo: (Centro de trabajo principal del trabajador en el momento de la investigación.) [F4] [F5]

Puesto de trabajo: (Puesto de trabajo del trabajador en el momento de la investigación.) [F5]

Descripción de la investigación:

Inicial o recaída

Caso inicial

Recaída

Estado

Bajo sospecha

Caso comunicado. Fecha:

Calificación:

Leve Grave Muy grave Mortal

Incapacidad temporal

No causa incapacidad temporal

Si causa incapacidad temporal

IT registrada en Prevengos. Fecha:

Documento de la investigación

Ruta: <Sin especificar>

Archivo: <Sin especificar>

- **Fecha ***
Fecha en la que realiza el registro de la investigación de enfermedad profesional.
- **Trabajador ***
El botón [F1] permite seleccionar sobre que trabajador de la empresa se ha realizado la investigación de enfermedad profesional.

Selección de trabajadores

Empresa: EMPRESA 01

Centro de trabajo: <Cualquier centro>

Trabajador	DNI	Puesto de Trabajo
<input type="checkbox"/> Trabajador1 Apellido Apellido	12345678A	Operario Jefe
<input type="checkbox"/> Trabajador2 Apellido Apellido	12345678B	Operador
<input type="checkbox"/> Trabajador3 Apellido Apellido	02718739R	Programador
<input type="checkbox"/> Trabajador4 Apellido Apellido	14474895Y	Recaudador
<input type="checkbox"/> Trabajador5 Apellido Apellido	55712961S	Operario Jefe
<input type="checkbox"/> Trabajador6 Apellido Apellido	60562063G	Recaudador

- **Enfermedad ***
El botón [F2] da acceso al listado de enfermedades profesionales para seleccionar la incluida en la investigación.

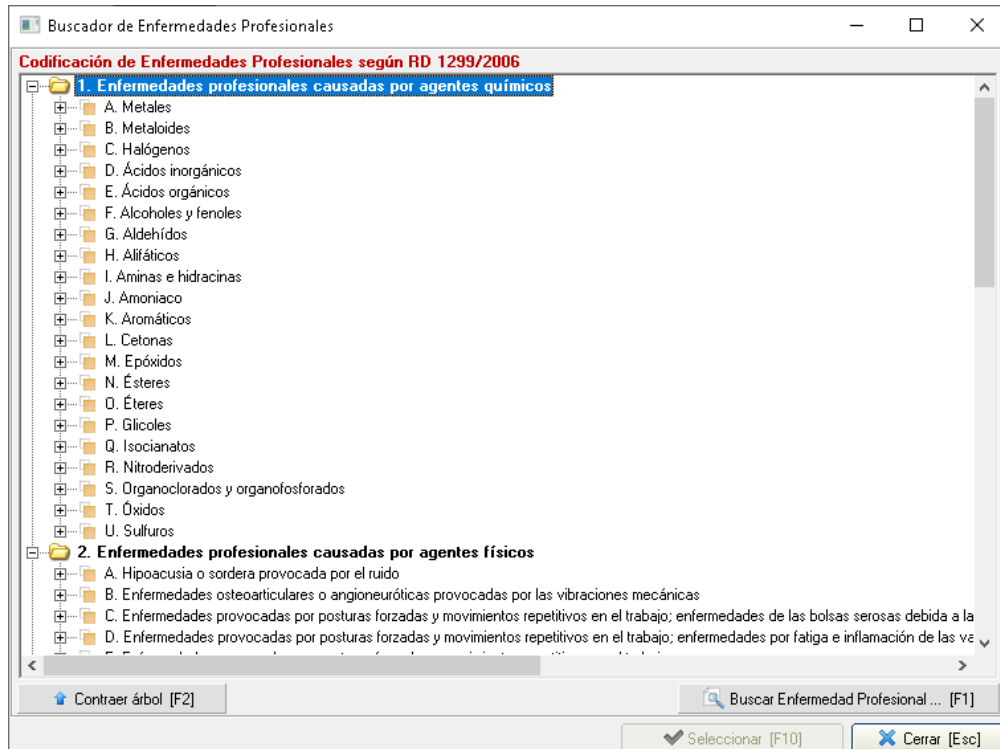

- **CIE10 ***

El botón [F3] da acceso al listado CIE10 para seleccionar la incluida en la investigación.

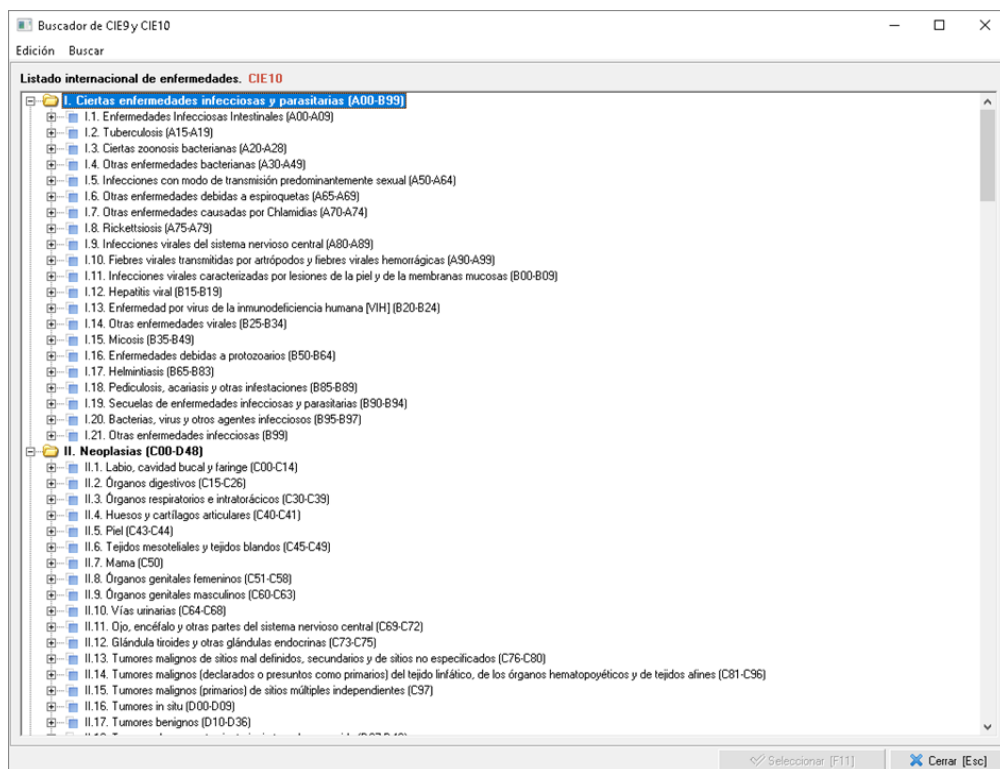

- **Centro de trabajo**

El botón [F4] da acceso al listado de centros de la empresa para seleccionar el dónde desarrolla el trabajador sus tareas cuando se realizaba la investigación.

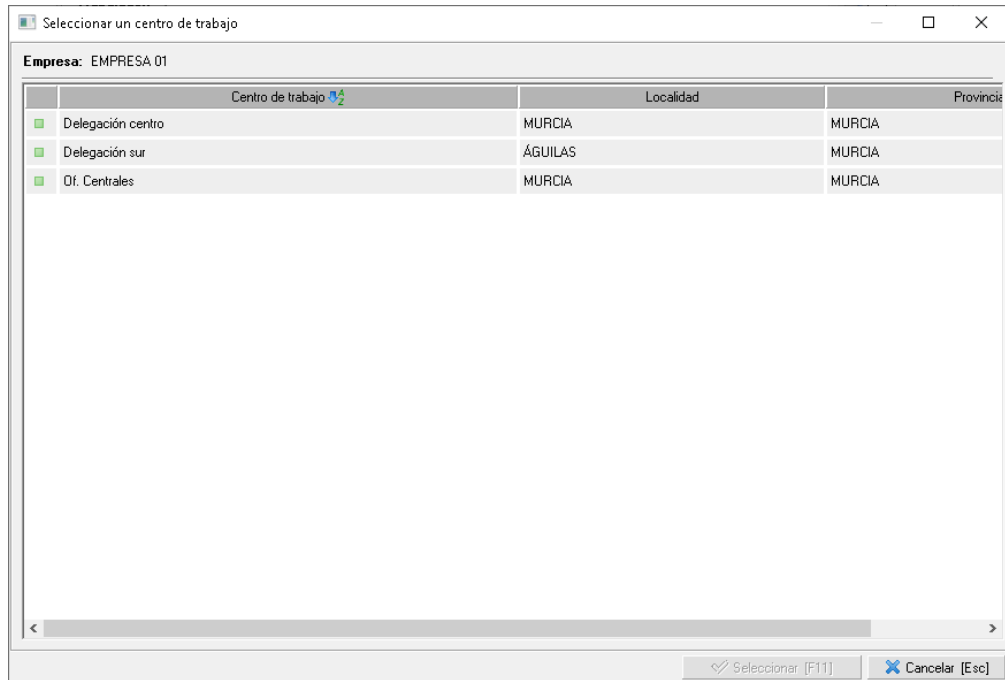

- **Puesto de trabajo**

El botón [F5] da acceso al mantenimiento de puestos para seleccionar el que desarrolla el trabajador afectado por la investigación.

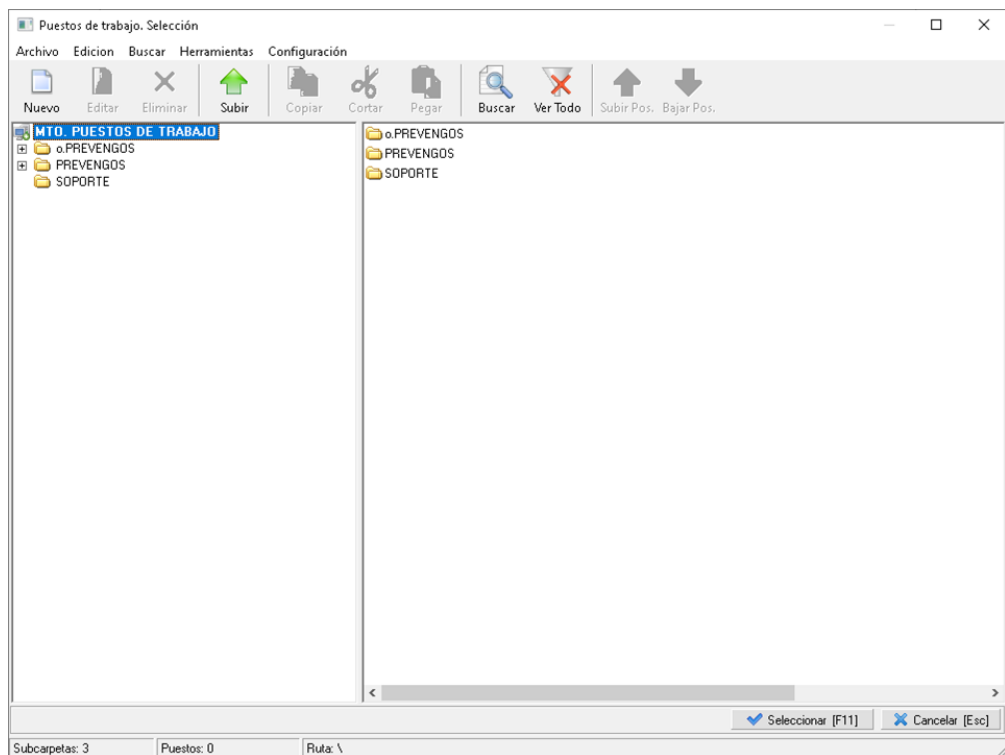

- **Descripción de la investigación**

Campo para realizar una breve descripción de la investigación realizada.

- **Inicial o recaída ***

Permite indicar si la investigación realizada es por caso inicial de la enfermedad o recaída.

- **Estado ***

Permite indicar si la investigación realizada es por sospecha o de un caso comunicado, con su fecha de comunicación.

- **Calificación ***

Permite calificar el caso investigado como leve, grave, muy grave o mortal.

- **Incapacidad temporal ***

Permite indicar si la investigación está asociada o no a una incapacidad temporal. Incluso vincular la incapacidad si está registrada en Prevengos o crear una nueva.

Incapacidad temporal

No causa incapacidad temporal

Si causa incapacidad temporal

IT registrada en Prevengos. Fecha:

mento [F8]

- Seleccionar IT existente
- Crear nueva IT
- Editar ficha de datos de la IT asociada

- *Documento de la investigación*

El botón [Adjuntar documento [F6]] lanza al siguiente formulario para que pueda seleccionar la investigación desde su equipo, para cargarla a Prevengos con el botón [Importar [F2]]

Importar archivo

i Seleccione el archivo a incorporar a Prevengos ...

Ruta de origen:

Nombre de archivo a importar:

Todos los campos indicados con * son obligatorios.

Como se puede apreciar, el registro de este elemento es sencillo ya que Prevengos no genera un informe propio, sólo almacena la investigación ya realizada por Vds.