

Cuestionarios y listas de chequeo. Aplicar y cumplimentar.

1. Introducción

Como se describe en el manual del [mantenimiento de cuestionarios](#), PrevenGOS permite aplicar listas de chequeo sobre los siguientes elementos:

- **Empresas**
- **Centros de trabajo**
- **Trabajadores**
- **Maquinaria inventariada** en centros de trabajo y contratas
- **Partes de inspección** (módulo técnico y módulo CAE)
- **Prevención técnica:** empresa, centro e inventario
- **CAE:** contrata, inventario de la contrata, proyecto CAE, contratas e inventarios en proyectos CAE
- **Accidentes:** accidentes, incidentes, trabajadores de accidentes y trabajadores de incidentes

Estos cuestionarios pueden cumplimentarse directamente desde PrevenGOS, aunque algunos de ellos, como los de los partes de inspección, también pueden completarse desde la **WebApp del técnico**.

Este manual describe mediante un ejemplo práctico cómo se aplica un cuestionario sobre uno de estos elementos, las opciones de edición disponibles una vez aplicado el checklist, el proceso de cumplimentación y la obtención de resultados. El funcionamiento es idéntico para todos los elementos sobre los que pueden aplicarse cuestionarios, por lo que un único ejemplo es suficiente para comprender su funcionamiento general.

Nota: Es posible aplicar un mismo cuestionario sobre varios trabajadores de forma simultánea desde el buscador de trabajadores o desde el listado de trabajadores de la ficha de datos de una empresa.

2. Aplicar un cuestionario sobre un objeto

Para aplicar un cuestionario, el usuario debe acceder a la ficha de datos del elemento sobre el que desea aplicarlo y localizar el apartado **Cuestionarios**. Por ejemplo, si se desea aplicar el cuestionario directamente sobre una empresa, un centro de trabajo o un trabajador, el usuario debe acceder a la ficha de datos del elemento correspondiente y pulsar sobre la opción **Cuestionarios** situada en la parte superior de dicha ficha.

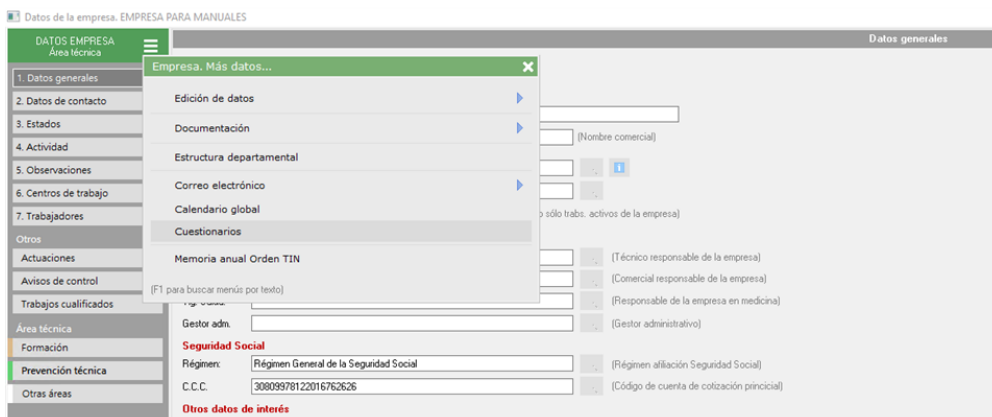

Datos de la empresa. EMPRESA PARA MANUALES

Datos generales

DATOS EMPRESA
Área técnica

Empresa. Más datos...

1. Datos generales Edición de datos

2. Datos de contacto Documentación

3. Estados Estructura departamental

4. Actividad Correo electrónico

5. Observaciones Calendario global

6. Centros de trabajo Cuestionarios

7. Trabajadores Memoria anual Orden TIN

Otros

Actuaciones

Avisos de control (F1 para buscar menú por texto)

Trabajos cualificados

Área técnica

Formación

Prevención técnica

Otras áreas

(Nombre comercial)

sólo trab. activos de la empresa)

(Técnico responsable de la empresa)

(Comercial responsable de la empresa)

(Responsable de la empresa en medicina)

(Gestor administrativo)

Seguridad Social

Régimen: Régimen General de la Seguridad Social (Régimen afiliación Seguridad Social)

C.C.C. 30809978122016762626 (Código de cuenta de cotización principal)

Otros datos de interés

En el caso de querer aplicar un cuestionario sobre un **parte de inspección**, el usuario debe acceder a la ficha de datos del parte correspondiente y localizar el apartado **Cuestionarios** en la parte izquierda del formulario.

The screenshot shows a web application window titled 'Partes de inspección o seguimiento'. On the left is a sidebar menu with 'Cuestionarios' highlighted. The main area is titled '1 - Datos generales' and contains the following fields:

- Empresa:** EMPRESA FICTICIA S.L © (OSCAR)
- Datos generales del parte de trabajo:**
 - Núm. parte:** 000029/26
 - Fecha:** 04/05/2026
 - Tipo parte:** Visita (Tipo de parte de inspección)
 - Técnico:** Oscar J. Fernández (Técnico que realiza la visita o inspección)
 - Contrato:** (Contrato asociado)
 - Motivo:** weve
- Horario:** Hora inicio and Hora fin with a duration field.
- Contabilizar como visita a la empresa:**
 - Visita a la empresa
 - Es una visita de seguimiento
- Visualización en el área web:**
 - No mostrar este parte de inspección en el área web
- Descripción:** (Empty text area)

Buttons at the bottom right: 'Aceptar' and 'Cancelar [Esc]'.

Al pulsar sobre el botón **Cuestionarios**, el sistema muestra una pantalla con el listado de cuestionarios que han sido aplicados sobre el elemento en el que se encuentra el usuario. Desde aquí es posible consultar los cuestionarios existentes, acceder a su contenido y aplicar nuevos cuestionarios sobre el elemento.

The screenshot shows a table titled 'Cuestionarios de Empresa' for the company 'Empresa'. The table has the following columns: Cuestionario, Preguntas, Realizado, Periodicidad, and Valoración del técnico. The data is as follows:

Cuestionario	Preguntas	Realizado	Periodicidad	Valoración del técnico
<input checked="" type="checkbox"/> Política y organización preventiva	13/13	03/08/2023 ✓	ANUAL	
<input checked="" type="checkbox"/> Revisiones periódicas	13/13	24/07/2023 ✓	TRIMESTRAL	MODERADO
<input checked="" type="checkbox"/> Control de riesgos ergonómicos y psicosociales	13/13	25/07/2023 ✓	TRIMESTRAL	
<input checked="" type="checkbox"/> Vigilancia de la salud	13/13	25/07/2023 ✓	TRIENAL	
<input checked="" type="checkbox"/> Modificaciones y adquisiciones	13/13	25/07/2023 ✓	MENSUAL	TOLERABLE
<input type="checkbox"/> Controlar importar cuestionario predefinido cuando es invariable *	0/3			
<input checked="" type="checkbox"/> Política y organización preventiva	13/13	24/07/2023 ✓	DIARIA	
<input type="checkbox"/> Evaluación de Riesgos	0/13	31/07/2023		
<input checked="" type="checkbox"/> Chequeo	0/13	25/10/2023	TRIMESTRAL	
<input type="checkbox"/> Vigilancia de la salud	0/13	25/07/2026	TRIENAL	
<input type="checkbox"/> Modificaciones y adquisiciones	0/13	25/07/2023	MENSUAL	
<input type="checkbox"/> Checklist simple *	0/14			

Buttons at the bottom right: 'Cancelar [Esc]'.

En función de si se encuentran activos o en proceso , realizados pero pendientes de revisión , revisados o desactivados cambiará su iconografía de la primera columna. Además, aquellos cuestionarios invariables (útiles para la los informes estadísticos) se marcarán con un asterisco rojo. Por otro lado, en la columna "Realizado" se destacan en rojo las fechas anteriores a la actual de los cuestionarios que aún no han sido realizados.

Para añadir un nuevo cuestionario, podremos usar el botón derecho del ratón o el menú desplegable 'Edición'

donde encontraremos dos opciones:

- Añadir cuestionario predefinido. Para utilizar cuestionarios configurados previamente en el mantenimiento.
- Nuevo cuestionario. Para crear un nuevo cuestionario desde cero que se grabará únicamente en el elemento en el que nos encontramos.

2.1. Añadir masivamente cuestionario a varios trabajadores

Para los trabajadores, es posible aplicar el cuestionario simultáneamente a varios individuos desde las siguientes secciones:

- Listado de trabajadores en la ficha de datos de la empresa (pestaña [7. Trabajadores](#)), mediante el menú **Herramientas > Asignar a los trabajadores > Cuestionarios generales**.
- Buscador de trabajadores. a través del menú **Herramientas > Asignar cuestionarios a los trabajadores seleccionados**, una vez realizada la consulta.

3. Ficha de datos del cuestionario

Una vez añadido el cuestionario al objeto, podrán editarlo, cumplimentarlo y obtener la valoración, a continuación vamos a ver cada uno de los apartados de la ficha de datos del cuestionario.

3.1. Datos Generales

En este apartado encontrarán los datos básicos del cuestionario, algunos de ellos como el nombre y el tipo de cuestionario, la periodicidad o el nivel de seguridad, pueden venir previamente definidos si el cuestionario viene del mantenimiento.

En este caso se añaden los datos de realización del cuestionario como son el responsable de realización, la fecha y una serie de marcas:

- 'Cuestionario realizado'. La fecha de realización del cuestionario indicada es tan solo la prevista, por lo tanto, hasta que no marquemos este check, el cuestionario estará pendiente de realización.
- 'Próximo cuestionario creado (según periodicidad)'. Esta marca muestra una alerta al usuario mediante un icono, indicando que no se ha definido ya el siguiente cuestionario que se debe realizar según la periodicidad marcada.
- 'Publicación en la web'. Tendrá tres opciones diferentes con las que se podrá cumplimentar o no el cuestionario desde la [web de empresa](#) o desde la [web de trabajador](#).
 - No publicar en la web.
 - Publicar en modo consulta. No permitir cumplimentar desde la web.
 - Publicar en control total. Permitir cumplimentar desde la web.

Datos del cuestionario o lista de chequeo

CUESTIONARIO

1. Datos generales
2. Rangos de valoración
3. Cuestionario
4. Valoración
5. Estado y Observaciones

1. Datos generales

Cuestionario de: Empresa
 Empresa: Empresa

Cuestionario: Revisiones periódicas

Tipo cuestionario: Lista de chequeo [F1]

Periodicidad: TRIMESTRAL [F2] X

Próximo cuestionario creado (según periodicidad)

Nivel de seguridad: [F3] X

Responsable revisión: [F4] X

Realización del cuestionario

Fecha de realización: 24/07/2023 (Fecha prevista. Si marca como realizado, fecha de real de realización)

Marcar este cuestionario como realizado

Publicación en la web

No publicar en la web
 Publicar en modo consulta. No permitir cumplimentar desde la web
 Publicar en control total. Permitir cumplimentar desde la web

Descripción:

Aceptar Cancelar [Esc]

3.2. Rangos de valoración

Si el usuario lo desea, puede configurar el cuestionario para que después de cumplimentarlo pueda obtener una valoración. Esta configuración puede venir predefinida en el mantenimiento o puede realizarse directamente al aplicar el cuestionario al elemento correspondiente.

Los cuestionarios pueden valorarse por dos métodos, el de puntuación de las respuestas o el de porcentaje de estimación. El usuario deberá decidir el método que quiere utilizar y configurar los rangos de valoración en base al método elegido.

Si quieren ver más detalle sobre cómo funcionan las valoraciones de los cuestionarios, pueden consultar el manual del [mantenimiento de cuestionarios](#).

Datos del cuestionario o lista de chequeo

CUESTIONARIO

1. Datos generales
2. Rangos de valoración
3. Cuestionario
4. Valoración
5. Estado y Observaciones

2. Definición de los rangos de valoración del cuestionario

Valoraciones del apartado. Rangos de valoración por suma de respuestas

Rangos de valoración

Valoración	Rango
Baja	0 <= VALOR < 20
Media	20 <= VALOR < 40
Alta	40 <= VALOR < 60
Muy alta	60 <= VALOR

Valoraciones del apartado. Rangos de valoración por porcentajes de estimación de las respuestas

Estimación usada para la valoración: NO

Rangos de valoración

Valoración	Rango
Tolerable	0 <= ESTIMACION < 40
Moderado	40 <= ESTIMACION < 80
Intolerable	80 <= ESTIMACION

Aceptar Cancelar [Esc]

3.3. Complimentar cuestionario

En el apartado '3. Cuestionario' van a encontrar las preguntas del cuestionario y en el que se van a indicar las respuestas al mismo. Tanto si el cuestionario se está creando directamente sobre el objeto como si es un cuestionario precargado desde el mantenimiento, el usuario podrá añadir o modificar desde aquí los apartados, preguntas y respuestas que desee utilizando los desplegable que encontrará en la parte superior de la pantalla, excepto en el caso de que se trate de un cuestionario invariable. En este caso, se necesita que la estructura del cuestionario sea idéntica para poder explotar resultados estadísticos, por ello no se podrá modificar. Para convertir un cuestionario en variable o invariable deberá hacerlo en el mantenimiento.

Para complimentar el cuestionario, debe ir seleccionando preguntas, y marcando la respuesta correspondiente de las opciones que aparecen en la ventana inferior del formulario. Una vez respondida una pregunta, en la columna de la derecha, aparece la respuesta seleccionada.

3. Apartados y preguntas del cuestionario		Respuesta
1. Política y organización preventiva (10 preguntas) [100,00%]		
1.1 - Se han fijado las funciones y responsabilidades del personal con mando sobre prevención.		SI
1.2 - El empresario revisa su política y su sistema preventivo.		SI
1.3 - Se ha establecido una organización adecuada de la prevención de acuerdo con las distintas modalidades posibles según los términos establecidos legalmente.		NO
1.4 - Se han constituido los órganos formales de participación y representación en materia de prevención establecidos legalmente: Trabajador designado/Servicio de Prevención, Delegado de prevención, Comité de seguridad y salud en el trabajo.		NO
1.5 - Cuando se recurra a un Servicio de prevención ajeno, los conciertos o contratos cubren todas aquellas actividades preventivas legalmente exigibles.		SI
1.6 - Se dispone de una persona designada para ejercer funciones preventivas y de coordinación que actúe como nexo de unión entre el Servicio de prevención ajeno (si lo hubiese) y la empresa.		SI
1.7 - Todos los miembros de los órganos preventivos disponen de la información y formación necesarias, y son consultados en todo lo relativo al Sistema.		NO
1.8 - Se dispone de los recursos necesarios (materiales, tiempo, etc.) para desarrollar las actividades preventivas.		NO
1.9 - El empresario consulta regularmente a los trabajadores o sus representantes facilitando su participación en el desarrollo de los elementos fundamentales de su sistema preventivo.		SI
1.10 - Está establecida una vía ágil de comunicación de sugerencias de mejora por parte de los trabajadores.		NO

Respuestas de la pregunta seleccionada		
Respuestas posibles de la pregunta seleccionada	Puntuación	Estimación
<input checked="" type="checkbox"/> 1. SI	0,00	001 - Moderado
<input type="checkbox"/> 2. NO	5,00	002 - Intolerable

3.4. Valoración del cuestionario

En este apartado el programa nos va a ofrecer la valoración del cuestionario en función de la configuración que se haya realizado en el apartado '2. Rangos de valoración' y las respuestas del cuestionario marcadas en el apartado '3. Cuestionario'.

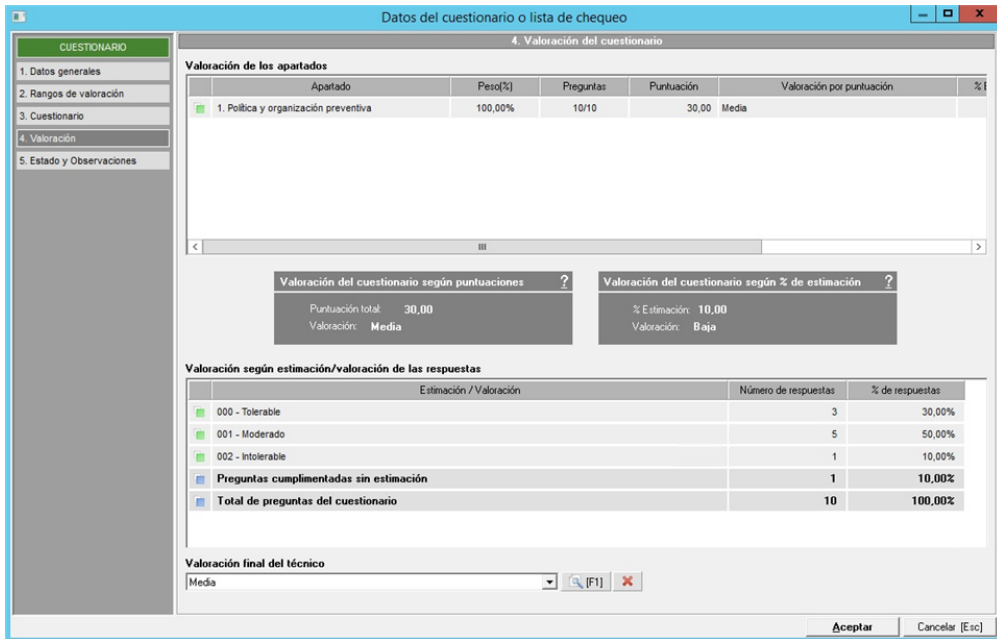

En la parte superior se nos muestra el detalle de la valoración de los apartados del cuestionario.

En la parte central, se nos muestra la valoración final del cuestionario según las puntuaciones y los porcentajes de estimación, los cuales se calculan de la siguiente manera:

- **Valoración por puntuación.** Se obtiene sumando la puntuación total de cada apartado por el peso de cada uno de ellos en el cuestionario. La puntuación obtenida se compara con los rangos de valoración para obtener el resultado final. La fórmula que se aplica es la siguiente:

$$\text{Puntuación Total} = (P1.1 + P1.2 + P1.3...) \times \% \text{Apartado1} + (P2.1 + P2.2 + P2.3...) \times \% \text{Apartado2} \dots$$

$$\text{Valoración} = \text{Rango en el que se encuentra la puntuación total obtenida}$$

- **Valoración por porcentajes de estimación de respuestas.** A las respuestas de cada pregunta se les asignará una estimación. Al cumplimentar el cuestionario, se ofrecerá el resultado del porcentaje de respuestas de cada estimación, como vemos en la siguiente imagen.

Valoración según estimación/valoración de las respuestas			
	Estimación / Valoración	Número de respuestas	% de respuestas
<input checked="" type="checkbox"/>	000 - SI	3	30,00%
<input checked="" type="checkbox"/>	001 - NO PROCEDE	5	50,00%
<input checked="" type="checkbox"/>	002 - NO	1	10,00%
<input type="checkbox"/>	Preguntas cumplimentadas sin estimación	1	10,00%
<input type="checkbox"/>	Total de preguntas del cuestionario	10	100,00%

A continuación se calculará la valoración final del cuestionario, la cuál se obtendrá comparando el porcentaje de respuestas de la estimación seleccionada en el campo '**Estimación usada para la valoración**', con los rangos definidos. En este caso no se tiene en cuenta el peso de cada apartado.

Valoración según estimación/valoración de las respuestas			
	Estimación / Valoración	Número de respuestas	% de respuestas
<input checked="" type="checkbox"/>	000 - SI	3	30,00%
<input checked="" type="checkbox"/>	001 - NO PROCEDE	5	50,00%
<input checked="" type="checkbox"/>	002 - NO	1	10,00%
<input type="checkbox"/>	Preguntas cumplimentadas sin estimación	1	10,00%
<input type="checkbox"/>	Total de preguntas del cuestionario	10	100,00%

- **Por ejemplo:** fijandonos en las imagenes anteriores, si en el campo '**Estimación usada para la valoración**' se ha indicado la estimación '**NO**', se tomará el porcentaje de respuestas obtenido para esta valoración (10%) y se comparará con los rangos de valoración configurados, por lo que en este caso la valoración por estimación del cuestionario será '**Tolerable**'.

No obstante, la valoración final la indicará manualmente el técnico en la parte inferior de este mismo apartado.

3.5. Estado y observaciones

En este apartado el usuario podrá indicar si el cuestionario ha sido revisado por el técnico, desactivado (obsoleto), o si queremos que sea muestre en la memoria anual de actividades. Además dispondrá de una caja de texto en la que podrá detallar observaciones o comentarios generales relacionados con el cuestionario.