

Memoria Anual Medicina

1. Introducción

En este manual vamos a ver como generar la memoria anual médica sobre las empresas que tengamos seleccionadas. Esta opción esta presente tanto en el módulo de Gestión y Administración (Menú superior informes) como en el [módulo de Vigilancia de la salud](#), tanto en el menú lateral izquierda (parte inferior) como en el menú **Informes y estadísticos**.

Como es obvio, para imprimir la memoria anual primero debe tener datos registrados en las empresas.

2. Esquema de impresión

Tras ejecutar la herramienta para generar la memoria anual, se nos muestra un esquema de impresión similar a la siguiente imagen:

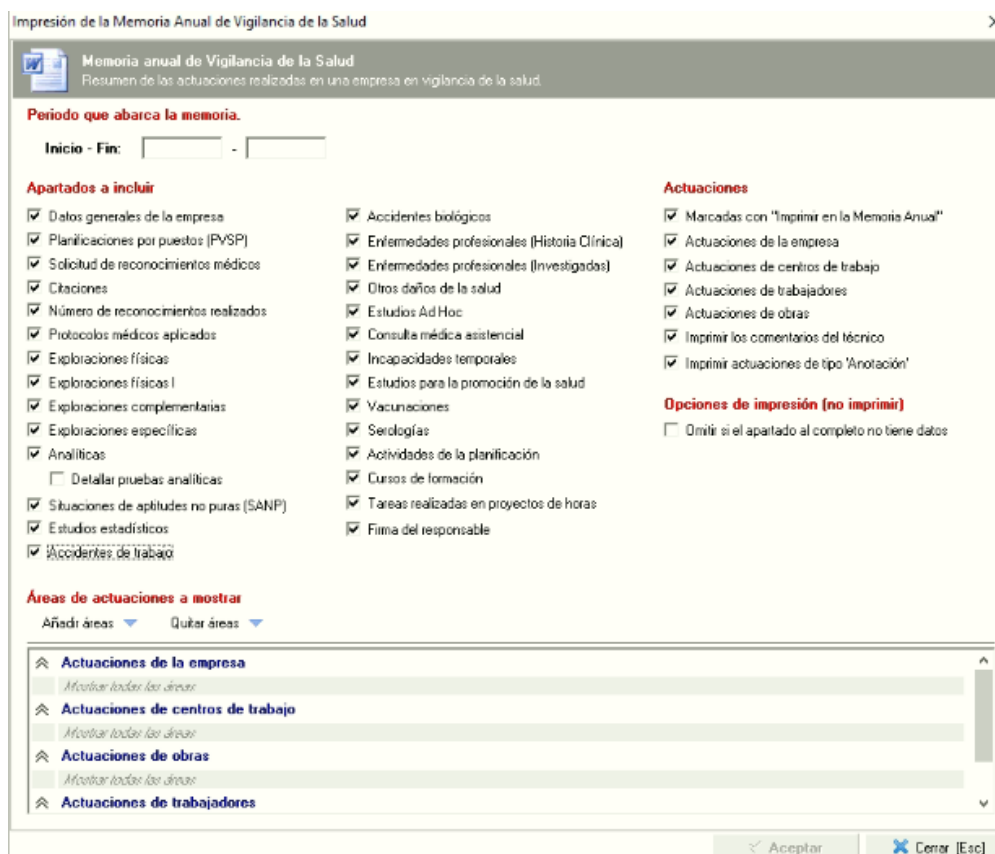

Como podemos apreciar, disponemos de diferentes apartados dentro del propio esquema. El primer paso, y de obligada cumplimentación, será establecer el [periodo que abarca la memoria](#) indicando una fecha inicio y fecha fin. Seguidamente indicaremos los **apartados a incluir** dentro del documento que vamos a generar, dispone de checks para marcar todos los apartados que tiene la empresa dentro de vigilancia de la salud.

El siguiente apartado son las [actuaciones](#) donde indicamos si queremos incluir aquellas de empresa, centro, trabajadores, obras,... pudiendo incluir solo las actuaciones de unas áreas en concreto. Para ello, desde esta pantalla en el apartado de la parte inferior **Áreas de actuaciones a mostrar**, podrá seleccionar que áreas de

actuaciones que se incluyan, pudiendo ser diferentes según las actuaciones sean de empresa, centro, proyectos CAE o trabajadores.

Además podremos seleccionar para imprimir **sólo** las actuaciones que tengan marcado el check de "Imprimir en la memoria anual" si marcamos el primer check de las actuaciones "Macadas con "imprimir en la memoria anual"

Datos de la actuación sobre empresa

Empresa: Empresa 01 [F1]

Creado por: ADMINISTRADOR

Área: [F10]

Destinatario: [F11]

Tipo de actuación: Visita a la empresa Tarea Anotación genérica

Fechas de realización: Prevista: 16/03/2023 Realización:

Asunto

Respuesta o comentario del destinatario:

Imprimir esta actuación en la memoria anual

Nueva actuación Aceptar Cancelar [Esc]

Por último, dispone de un apartado de **opciones de impresión** donde se encuentra un check para que generar el documento se omitan los apartados que no tengan registros.

Tras seleccionar todo lo que queremos incluir en la memoria solo nos quedará aceptar la ventana, elegir la plantilla que queremos usar y el gestor de impresión realizará el proceso de generación.

Los checks que haya marcado se quedarán guardados para la siguiente memoria que quiera generar.

Veamos a ver cada información que traen estos checks en el apartado nº 4 de este mismo manual.

3. Datos del esquema de impresión

Veamos a continuación los datos que podemos aportar a la memoria desde el esquema de impresión.

3.1. Periodo que abarca la memoria. Fechas

Debemos indicar el periodo de tiempo que va a tener en cuenta Prevengos para generar la memoria anual, para lo que se tendrán en cuenta la fecha de los elementos que estén dentro de dicho periodo. Estas fechas quedarán marcadas en la portada de la plantilla del documento, tal y como vemos en la siguiente imagen.

MEMORIA ANUAL VIGILANCIA DE LA SALUD

EJERCICIO: 2022 - 2023

PERIODO: 14/11/2022 – 03/03/2023

EMPRESA: 1NEDATEC Consulting

3.2. Apartados médicos a incluir

Dentro de este bloque tenemos todos los apartados disponibles en el módulo médico para imprimir en la memoria y debemos seleccionar aquellos que queremos incluir dentro de la memoria anual. A continuación indicaremos lo que debemos tener en cuenta en cada uno de ellos y como se mostrará en el informe de la memoria.

- **Datos generales de la empresa.** Este apartado traerá la información al documento de los datos de la empresa (Ubicación, actividad...) y un resumen general de sus trabajadores (Edad media, nº de trabajadores por sexo, nº de trabajadores por puesto de trabajo)

Datos de la empresa

Empresa: 1NEDATEC Consulting

C.I.F. 23232323R

Número de trabajadores: 5

Hombres: 4

Mujeres: 1

Edad Media de la plantilla: 48

Domicilio:

Localidad:

Provincia:

Teléfonos de contacto: – – Fax:

Mail:

Representante: –

Sector: 3. Oficinas y despachos

Grupo de Actividad: 27. Educación

Actividad:

Incluida en el Anexo I: No

C.N.A.Es.:

- 0111. Cultivo de cereales (excepto arroz), leguminosas y semillas oleaginosas

Puestos de trabajo:

Puesto de trabajo	Trab.
Profesionales de la informática	1
Programador	3
Telefonistas	1

- **Planificación por puestos de trabajo PVSP.** En este apartado podremos ver un resumen de las Planificaciones de la Vigilancia de la Salud por Puestos de trabajo (PVSP). Visualizaremos el tipo de PVSP, el nº realizado, los números de puestos planificados y la cantidad total de trabajadores incluidos en los

mismos. No se tendrá en cuenta el estado de dichas PVSP, pero sí que es necesario que incluyan una fecha dentro del rango de extracción de la memoria.

Planificaciones por puestos de trabajo (PVSP)			
Tipo	Nº PVSP	Nº Puestos	Nº Trabajadores
Anual	2	10	46

- **Solicitud de reconocimientos médicos.** Este apartado recogerá el conteo de las campañas de solicitud de reconocimientos médicos de la empresa estén registradas dentro de ese periodo. No se discrimina entre si la campaña está abierta o cerrada.

Campañas de solicitud de reconocimientos médicos
 - Total: 8

- **Citaciones.** Podremos ver con este apartado el resumen de citas registradas en la empresa en este periodo, dónde aparecen el nº total de citas, el nº de registros de asistencia y por último el nº total de citas sin registro de asistencia. Podemos ver una tabla ejemplo en la imagen siguiente.

Citaciones		
Citados	Asistidos	No Asistidos
13	0	13

- **Número de reconocimientos realizados.** Aquí obtendremos el conteo de los reconocimientos que dispongan de fecha de realización dentro del periodo de la memoria. Se agrupará esta información según el tipo de reconocimiento y por criterio de aptitud. Por último nos aparecerá el nº resumen de renuncias al reconocimiento.

Número de exámenes de salud realizados (agrupados por tipos)	
RM de Inicio	5
Número de exámenes de salud realizados (agrupados por valoración)	
Apto	4
No han presentado su consentimiento para realización de examen de salud	
Trabajadores que renuncian al reconocimiento: 1	

- **Protocolos médicos aplicados.** Se tendrá en cuenta los protocolos oficiales aplicados a los reconocimientos que tengan fecha de realización dentro del periodo de la memoria. Esta información se mostrará con una tabla resumen de la cantidad de reconocimientos médicos realizados en cada protocolo.

Protocolos médicos específicos realizados	
POSTURAS FORZADAS	5

- **Exploraciones físicas I.** Se tendrán en cuenta sólo las exploraciones cumplimentadas en los reconocimientos médicos con fecha de realización dentro del periodo de la memoria. Obtendremos un resumen del nº de reconocimientos médicos con información en dentro de sus campos. No aparecerán los campos que no dispongan de información.

Pruebas físicas

- Medidas antropométricas: 4
- Tensión arterial: 4
- Frecuencia cardiaca: 4
- Dinamometría: 4

- **Exploraciones físicas II.** Este campo recogerá la información de las exploraciones que se hayan cumplimentado en este campo de los reconocimientos con el conteo de los reconocimientos que se las hayan realizado (con fecha de realización) dentro del periodo de la memoria.

Inspecciones físicas

APARATO LOCOMOTOR.	1
SISTEMA CARDIOVASCULAR.	1

- **Exploraciones complementarias.** Como en el apartado anterior este campo recoge la información de las pruebas complementarias que se realizan en los reconocimientos médicos con fecha de realización dentro del periodo de la memoria y contabiliza el número de reconocimientos que tienen cumplimentada cada una de las pruebas contenidas en este apartado.

Estudios complementarios

ANÁLISIS DE ORINA.	3
ANÁLISIS DE SANGRE	3
CONTROL VISIÓN.	3
ELECTROCARDIOGRAMA.	5

- **Exploraciones específicas.** Aporta un resumen numérico de las pruebas específicas que se han cumplimentado en los reconocimientos con fecha de realización dentro del periodo de la memoria. Informa de todos los apartados que componen estas pruebas específicas que aparecen en Prevengos.

Pruebas específicas

- Audiometría: 1
- Espirometría: 4
- Control Visión: 0
- Estudio Carotídeo: 0
- Riesgo Cardiovascular: 1

- **Analíticas.** Si seleccionamos el check de analíticas sin que quede marcado el siguiente check "Detalle pruebas analíticas" la plantilla nos traerá un resumen general del número de pruebas analíticas realizadas agrupado según los tipos de analítica realizados de todos los reconocimientos médicos realizados (con fecha de realización) dentro del periodo de la memoria.

Analíticas	
Tipo	Total
SANGRE	3

- **Detalle pruebas analíticas.** Si por el contrario en analíticas marcamos el check que aparece debajo, se generará en el documento una tabla con el número de analíticas realizadas agrupadas por grupo, subgrupo y pruebas específicas de las analíticas realizadas en los reconocimientos que contengan fecha de realización, tal y como se muestra en la siguiente imagen.

Analíticas			
Grupo	Subgrupo	Prueba	Total
01-HEMOGRAMA	0101-SERIE ROJA	010100001-HEMATÍES	3
01-HEMOGRAMA	0101-SERIE ROJA	010100002-HEMOGLOBINA	3
01-HEMOGRAMA	0101-SERIE ROJA	010100003-HEMATOCRITO	3
01-HEMOGRAMA	0101-SERIE ROJA	010100004-VCM	3
01-HEMOGRAMA	0101-SERIE ROJA	010100005-HCM	3
01-HEMOGRAMA	0101-SERIE ROJA	010100006-CCMH	3
01-HEMOGRAMA	0101-SERIE ROJA	010100007-RDW	3
01-HEMOGRAMA	0102-SERIE BLANCA	010200001-LEUCOCITOS	3
01-HEMOGRAMA	0102-SERIE BLANCA	010200002-EOSINÓFILOS	3
01-HEMOGRAMA	0102-SERIE BLANCA	010200003-BASÓFILOS	3
01-HEMOGRAMA	0102-SERIE BLANCA	010200004-NEUTRÓFILOS	3
01-HEMOGRAMA	0102-SERIE BLANCA	010200005-LINFOCITOS	3
01-HEMOGRAMA	0102-SERIE BLANCA	010200006-MONOCITOS	3
01-HEMOGRAMA	0103-SERIE PLAQUETARIA	010300001-PLAQUETAS	3
01-HEMOGRAMA	0103-SERIE PLAQUETARIA	010300002-PDW	3
01-HEMOGRAMA	0103-SERIE PLAQUETARIA	010300003-VPM	3
01-HEMOGRAMA	0104-VELOCIDAD DE SEDIMENTACIÓN GLOBULAR	010400001-1ª HORA	3
03-ORINA	0301-ANORMALES Y SEDIMENTO	030100007-SEDIMENTO	3

- **Situaciones de aptitudes no puras (SANP).** En este apartado aparecerá información sobre el número de situaciones de aptitudes no puras registrado en función del motivo de cada aptitud no pura dentro de los reconocimientos realizados dentro del periodo de la memoria.

Seguimientos de aptitudes no puras (SANP)	
Revisado	
Motivos	Total
<No se han indicado>	

- **Estudios estadísticos.** Extrae el conteo de estudios estadísticos y patológicos realizados a lo largo del periodo marcado. Recoge la información sin la necesidad de que tenga generado el informe del estudio.

Estudios estadísticos	
- Estudios Epidemiológicos:	2
- Estudios por Patologías:	2

- **Accidentes de trabajo.** Este apartado recoge la información del total de accidentes de trabajo que se han producido en la empresa y el desglose entre los que han producido una incapacidad temporal y los que no.

Accidentes de trabajo

- Accidentes que han producido baja: 1
- Accidentes que no han producido baja: 1
- **Total de accidentes producidos en la empresa: 2**

- **Accidentes biológicos.** Este apartado tendrá en cuenta el número de accidentes biológicos registrados en ese periodo en la empresa.

Accidentes biológicos

- Total: 1

- **Enfermedades profesionales (Historia clínica).** Aquí recogerá el conteo que aparezca en la información de enfermedades profesionales registradas en la historia clínica de los trabajadores asociadas a reconocimientos médicos o consultas médicas realizadas dentro del periodo de la memoria.

Enfermedades profesionales

<No se han indicado>

Esta información la recoge si el tipo de enfermedad registrada lleva marcado el check que vemos en la imagen, siguiente.

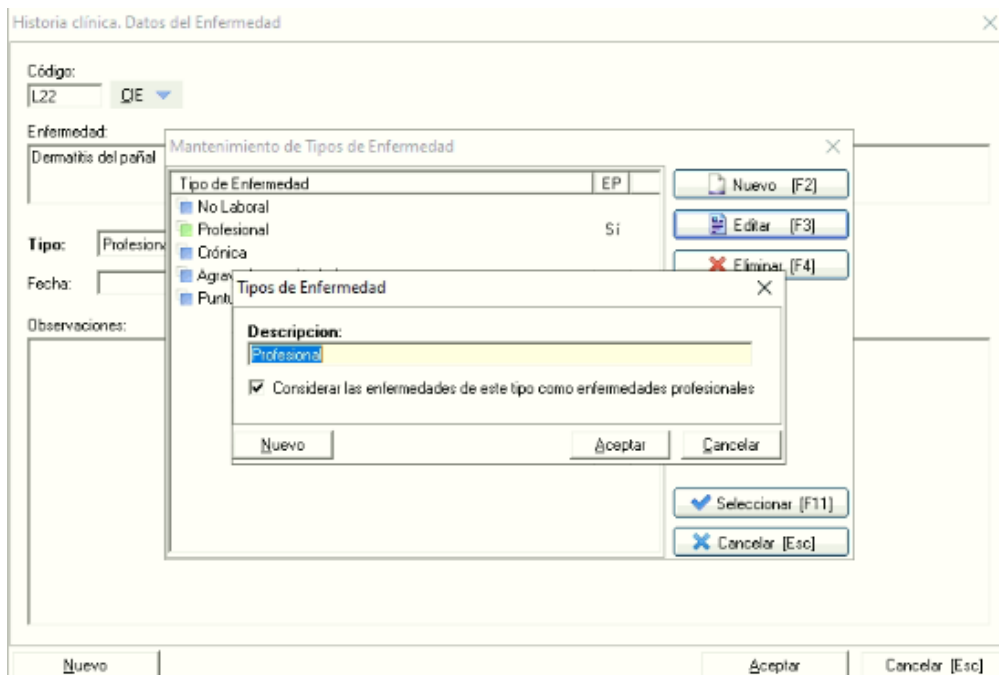

- **Enfermedades profesionales (investigadas).** Registra el número de enfermedades profesionales en las que se ha realizado una investigación. Esta información se recoge de las enfermedades profesionales registradas en el módulo de accidentes. Además podemos verlas clasificadas según la Codificación de

Enfermedades Profesionales según RD 1299/2006 o según el listado internacional de enfermedades de CIE10.

Enfermedades profesionales	
- Nº Total de enfermedades profesionales investigadas: 2	
+ Detalle de las enfermedades profesionales investigadas	
Trabajos en los que exista la posibilidad de inhalación de metales sinterizados, compuestos de carburos metálicos de alto punto de fusión y metales de ligazón de bajo punto de fusión (Los carburos metálicos más utilizados son los de titanio, vanadio, cromo, molibdeno, tungsteno y wolframio; como metales de ligazón se utilizan hierro, níquel y cobalto).	1
Granjeros, ganaderos, veterinarios y procesadores de carne.	1
Detalle de las enfermedades investigadas según C.I.E.10	
Encefalopatía de Wernicke	1
Hipopituitarismo	1

- **Otros daños de la salud.** Este campo recoge la información registrada en el módulo de accidentes dentro de una empresa en el apartado de "Otros daños de la salud" si aparecen con fecha entre la indicada para el informe.

Otros daños para la salud	
Enfermedades producidas por agentes físicos, químicos o biológicos	1
Estrés, ansiedad, depresión	1
Fatiga o trastornos físicos asociada a posturas, esfuerzos o movimientos	1

- **Estudios "Ad hoc".** Se tendrán en cuenta aquí el número de Estudios Ad Hoc que se registren en el área de la salud de la empresa con fecha dentro del periodo de tiempo del informe.

Estudios Ad Hoc

- Total: 2

- **Consulta médica asistencial.** Este apartado tendrá en cuenta las consultas médicas o de enfermería registradas independientemente de su estado, con fecha de realización dentro del periodo de la memoria.

Consulta médica asistencial

- Total consultas: 4

- **Incapacidades temporales.** En primer lugar traerá una tabla con la información que se recoja en el apartado de Incapacidades Temporales en función de la contingencia que se muestre.

Incapacidad Temporal	
Contingencia	Total
Accidente laboral	1
Enfermedad común	1

En segundo lugar mostrará una tabla no el detalle del número de ITs registradas según el detalle de cada centro de trabajo con tablas de información en base a la contingencia establecida y en base a los puestos de trabajo.

Detalle de IT's por centros de trabajo

- NEDATEC Consulting

Contingencia	Total IT's
Accidente laboral	1
Enfermedad común	1

Puesto de trabajo	Total IT's
Programador	1
Telefonistas	1

- Estudios de la promoción de la salud.** Al igual que en el apartado de Ad hoc, este apartado muestra un resumen numérico de los planes de promoción de la salud registrados con fecha del periodo en el que generamos el informe.

Estudios para la promoción de la salud
- Total: 3

- Vacunación.** Este apartado mostrará un recuento de las vacunas aplicadas a los trabajadores de la empresa. **Importante: no aparecerán las vacunas planificadas sin fecha de administración.**

Control vacunas
- Total vacunas: 5

- Serologías.** Al igual que en el apartado anterior este apartado recogerá el recuento de las serologías registradas, pero en este caso aparecerá el número de todas las serologías registradas en la empresa independientemente de si tengan fecha de determinación o no (es decir fecha de obtención de los resultados).

1. Control serologías
Total serologías
11

- Actividades de la planificación.** En este registro aparecerán las actividades del Programa anual de Actividades de la empresa que tengan fecha de realización en el intervalo de tiempo en el que apliquemos en nuestro informe.

⊕ **Actividades del plan de actividades anual**

<i>Actividad</i>	<i>Realización</i>
CITACION	31/12/2022
ENVIO RM	31/12/2022
zActividad de prueba	31/12/2022
CITACION	31/12/2022
ENVIO FAX DE CITA	31/12/2022
ESTUDIO EPIDEMIOLOGICO	31/12/2022
Desarrollo MEMORIA ANUAL de empresa	31/12/2022
PLANIFICACION PVS -PAA	31/12/2022
Protocolos médicos según los riesgos detectados en la Evaluación de Riesgos.	31/12/2022
RECONOCIMIENTO MEDICO	31/12/2022
zActividad de prueba	31/12/2022
Planificación de PVSP	31/12/2022
Desarrollo MEMORIA DE ORDEN TIM	31/12/2022
Abrir Campaña de SOLICITUD de reconocimiento	31/12/2022
Administración de Vacunas	31/12/2022

- **Cursos de formación.** Aparecerá el resumen de los trabajadores que han recibido los cursos con certificado generado y la información de impartición de los cursos.

Relación de cursos de formación impartidos

- **Curso práctico de primeros auxilios.**

Fechas de impartición:

01/03/2023 de 08:00 a 10:00

Trabajadores:

Trabajador 0001	12345678	Certificado
Trabajador 0002	12345678	Certificado
Trabajador 0003	12345678	Certificado
Trabajador 0004	12345678	Certificado
Trabajador 0005	12345678	Certificado
Trabajador 0006	12345678	Certificado
Trabajador 0007	12345678	Certificado
Trabajador 0008	12345678	Certificado
Trabajador 0009	12345678	Certificado

- **Tareas realizadas en proyectos de horas.** Este apartado recoge la información de las tareas de los proyectos Hora, con fecha de realización.

2. Relación de tareas realizadas en proyectos de horas

Actividades del plan de actividades anual

Actividad	Realización
Protocolos médicos según los riesgos detectados en la Evaluación de Riesgos.	01/12/2022
zActividad de prueba	01/12/2022
Planificación de PVSP	01/12/2022
Abrir Campaña de SOLICITUD de reconocimiento	01/12/2022

- **Firma del responsable.** Con esta opción indicamos que se imprima la firma del responsable en medicina, la cual se realiza añadiendo la subplantilla "Firma del responsable" al final del documento. Cuando indicamos "firma" del responsable en medicina nos referimos al grafo del usuario, no es una firma digital válida a efectos legales, simplemente se inserta el grafo que tenga el usuario en su ficha. Este grafo lo pueden configurar tal y como se indica en [este manual](#).

En -, a 03 de marzo de 2023

Fdo. Médico 01 del trabajo 1234

<Sin especificar>

<Sin especificar>

4. Actuaciones

- **Marcadas con "Imprimir en la Memoria Anual".** Si se marca esta opción, sólo se imprimirá la actuaciones que tenga marcado este check de "Imprimir en la Memoria Anual".
- **Actuaciones de la empresa**

Cuando seleccionemos el check que imprimirá este apartado, se imprimirá un resumen de las actuaciones sobre la empresa marcadas con fecha de realización entre las indicadas para la impresión de la memoria

Actuaciones realizadas

Actuaciones realizadas en la empresa

- **Formación**

Actuación	Realización
<p>El término vigilancia de la salud de los trabajadores engloba una serie de actividades, referidas tanto a individuos como a colectividades y orientadas a la prevención de los riesgos laborales, cuyos objetivos generales tienen que ver con la identificación de problemas de salud y la evaluación de intervenciones preventivas.</p> <p>El principal propósito de la vigilancia de la salud va a ser comprender mejor el impacto que el trabajo tiene sobre la salud de los trabajadores, de tal forma que genere formación que oriente a la toma de decisiones para mejorar las condiciones de trabajo. Por otra parte, la vigilancia debe posibilitar que se identifiquen, tan pronto como sea posible, los efectos adversos sobre el bienestar social, físico y mental, de tal manera que se pueda evitar la progresión hacia un ulterior daño para la salud más importante.</p>	06/03/2023

- **Actuaciones del centro de trabajo**

Cuando seleccionemos el check que imprimirá este apartado, se imprimirá un resumen de las actuaciones sobre los centros de trabajo de la empresa en la que estamos trabajando, que tengan registradas actuaciones sobre ellos con fecha de realización.

Actuaciones realizadas en el centro: Centro de trabajo 01-01

- **Area de prueba**



Actuación	Realización
<p>El término vigilancia de la salud de los trabajadores engloba una serie de actividades, referidas tanto a individuos como a colectividades y orientadas a la prevención de los riesgos laborales, cuyos objetivos generales tienen que ver con la identificación de problemas de salud y la evaluación de intervenciones preventivas.</p> <p>El principal propósito de la vigilancia de la salud va a ser comprender mejor el impacto que el trabajo tiene sobre la salud de los trabajadores, de tal forma que genere formación que oriente a la toma de decisiones para mejorar las condiciones de trabajo. Por otra parte, la vigilancia debe posibilitar que se identifiquen, tan pronto como sea posible, los efectos adversos sobre el bienestar social, físico y mental, de tal manera que se pueda evitar la progresión hacia un ulterior daño para la salud más importante.</p>	06/03/2023

- **Actuaciones de trabajadores**

Al igual que en el apartado anterior, si marcamos este check se imprimirá en la memoria médica las actuaciones sobre los trabajadores que tengan marcadas las actuaciones con fecha de realización.

Actuaciones realizadas sobre el trabajador: Trabajador 0001

- **ANALITICAS**

Actuación	Realización
<p>El término vigilancia de la salud de los trabajadores engloba una serie de actividades, referidas tanto a individuos como a colectividades y orientadas a la prevención de los riesgos laborales, cuyos objetivos generales tienen que ver con la identificación de problemas de salud y la evaluación de intervenciones preventivas.</p>	05/03/2023

- **VACUNAS**

Actuación	Realización
<p>El principal propósito de la vigilancia de la salud va a ser comprender mejor el impacto que el trabajo tiene sobre la salud de los trabajadores, de tal forma que genere formación que oriente a la toma de decisiones para mejorar las condiciones de trabajo. Por otra parte, la vigilancia debe posibilitar que se identifiquen, tan pronto como sea posible, los efectos adversos sobre el bienestar social, físico y mental, de tal manera que se pueda evitar la progresión hacia un ulterior daño para la salud más importante.</p>	06/03/2023

Actuaciones realizadas sobre el trabajador: Trabajador 0002

- **ANALITICAS**



Actuación	Realización
<p>El término vigilancia de la salud de los trabajadores engloba una serie de actividades, referidas tanto a individuos como a colectividades y orientadas a la prevención de los</p>	

- **Comentarios técnicos**

Al marcar este check permitimos que se impriman en la memoria los comentarios registrados en el área remarcada en la siguiente imagen.

En la impresión aparecería como en la siguiente imagen:

• Incidencias Medicina del Trabajo	
Actuación	Realización
<p>El término vigilancia de la salud de los trabajadores engloba una serie de actividades, referidas tanto a individuos como a colectividades y orientadas a la prevención de los riesgos laborales, cuyos objetivos generales tienen que ver con la identificación de problemas de salud y la evaluación de intervenciones preventivas.</p> <p>Comentarios técnicos</p> <p>El principal propósito de la vigilancia de la salud va a ser comprender mejor el</p>	06/03/2023
<p>El principal propósito de la vigilancia de la salud va a ser comprender mejor el impacto que el trabajo tiene sobre la salud de los trabajadores, de tal forma que genere formación que oriente a la toma de decisiones para mejorar las condiciones de trabajo. Por otra parte, la vigilancia debe posibilitar que se identifiquen, tan pronto como sea posible, los efectos adversos sobre el bienestar social, físico y mental, de tal manera que se pueda evitar la progresión hacia un ulterior daño para la salud más importante.</p>	

- **Actuaciones de tipo "Anotación"**

Imprimirá las actuaciones que estén marcadas como anotación.

Datos de la actuación sobre un centro de trabajo

Origen de la actuación

Empresa: [F1]

Centro Trab: [F2]

Anotada por: ADMINISTRADOR

Destino de la actuación

Área o grupo: [F10]

Destinatario: [F11]

Imprimir esta actuación en la Memoria Anual

Tipo de actuación:

Visita a la empresa

Tarea

Anotación genérica

Fechas de realización:

Prevista: 06/03/2023

Realizada:

5. Opciones de impresión

La opción de impresión que nos permite Prevengos en este apartado es la de que seleccionemos si queremos que se impriman los campos que no tienen datos o preferimos que esos campos no se impriman marcando el check del formulario que vemos en la siguiente imagen.

Opciones de impresión (no imprimir)

Omitir si el apartado al completo no tiene datos

6. Plantillas

Para generar la Memoria Anual de medicina Prevengos usa una plantilla, la cual podemos personalizar accediendo al Mantenimiento de plantillas de Word. Esta plantilla dispone de diferentes subplantillas para ir añadiendo cada uno de los puntos que seleccionamos en el esquema de impresión que vimos en el apartado anterior. Una visión general de esta plantillas y su conjunto es la siguiente imagen:



Recordamos que para personalizar las plantillas, el encabezado y pie de página solamente se configura en la plantilla principal (la situada a la izquierda).

La plantilla de la Memoria Anual de Prevengos además de los datos del esquema de impresión proporciona un apartado de objetivos en la memoria similar al que vemos a continuación.

Objetivos

El objeto de la presente memoria anual de Vigilancia de la Salud no es otro que recoger de forma objetiva y cuantificable las actividades llevadas a cabo por el Dpto. de Medicina del Trabajo de [MIEMPRESA] a la empresa 1NEDATEC Consulting.

Se pretende que los datos aportados en dicha memoria sirvan como al sistema de información que engloba un conjunto de elementos entre sí, con la finalidad de poder ser tratados posteriormente a nivel estadístico-epidemiológico.

